

### Legenda

- Amplasamentul viitoarei fabrici de adezivi
- Zona industrială Egger-Schweighofer
- Raza de 6 km în jurul fabricii de adezivi
- Surse de poluare din trafic (pulberi, CO, CO<sub>2</sub>, NO<sub>x</sub>, Pb, fum, aldehide, metanol)
- Surse de poluare din trafic pe drumuri neasfaltate (pulberi în special, CO, CO<sub>2</sub>, NO<sub>x</sub>, Pb, fum, aldehide, metanol)
- Surse de poluare cu pulberi

- SURSE PRINCIPALE DE POLUARE**
- 1 - Mobila SA - producție mobilă (directivă COV), poluanți: SO<sub>2</sub>, NO<sub>x</sub>, pulberi, CO, COV-uri
  - 2 - Mobar SA - producție mobilă (directivă COV), poluanți: SO<sub>2</sub>, NO<sub>x</sub>, pulberi, CO, COV-uri
  - 3 - Servicii Comunale SA - producere și distribuire energetică și apă caldă menajeră, poluanți: SO<sub>2</sub>, NO<sub>x</sub>, pulberi, CO
  - 4 - Superstar Com SRL - colectare, transport și incinerare deseuri periculoase și nepericuloase, poluanți: pulberi, TOC, HCl, HF, SO<sub>2</sub>, CO, NO<sub>x</sub>, Cd + Te, Hg, dioxine și furani, metale (Sb, As)
  - 5 - SAB SA - fabrică de alcool, poluanți: CO<sub>2</sub>, SO<sub>2</sub>, NO<sub>x</sub>
  - 6 - EGGER Romania SRL - fabrică de PAL (directivă IPPC), poluanți: CO<sub>2</sub>, CO, NO<sub>x</sub>, SO<sub>2</sub>, pulberi, praf de lemn, COV-uri;
  - 7 - Gerfor SRL - centrala termică pe biomasa, poluanți: SO<sub>2</sub>, NO<sub>x</sub>, CO<sub>2</sub>, CO, pulberi
  - 8 - Holzindustrie Schweighofer SRL - fabrică de cherestea, poluanți: pulberi, praf de lemn

- ALTE SURSE DE POLUARE - în special pulberi**
- ✱ Stație de beton, de sortare-concasare balast
  - ✱ Atelier prelucrare lemn: tăiere, rindeluire, impregnare sau lacuire, tamplarie
  - ★ Moara
  - ✕ PUNCTE DE MASURARE LA IMISII
- P1 - sediul Primăriei Dornesti, la NE de investiție, la cca. 2.800 m
- P2 - sediul Primăriei Radauti, la VSV de investiție, la cca. 4.300 m
- P3 - curtea unei case, vis-a-vis de sediul Primăriei Satu Mare, la SE de investiție, la cca. 2.600 m
- P4 - cel mai apropiat receptor din Satu Mare, la SSE de investiție, la cca. 1.360 m
- P5 - cel mai apropiat receptor din Dornesti la NNE de investiție, la cca. 860 m
- P6 - cel mai apropiat receptor din Radauti, la VSV de investiție, la cca. 2.600 m
- P7 - în partea de SE a orașului Radauti, în curtea unei case, la SV de investiție, la cca. 3.500 m
- P8 - pe câmp, la SE de investiție, la cca. 400 m
- P9 - pe câmp, la NV de investiție, la cca. 800 m, respectiv la N de DN 17A, la 50 m

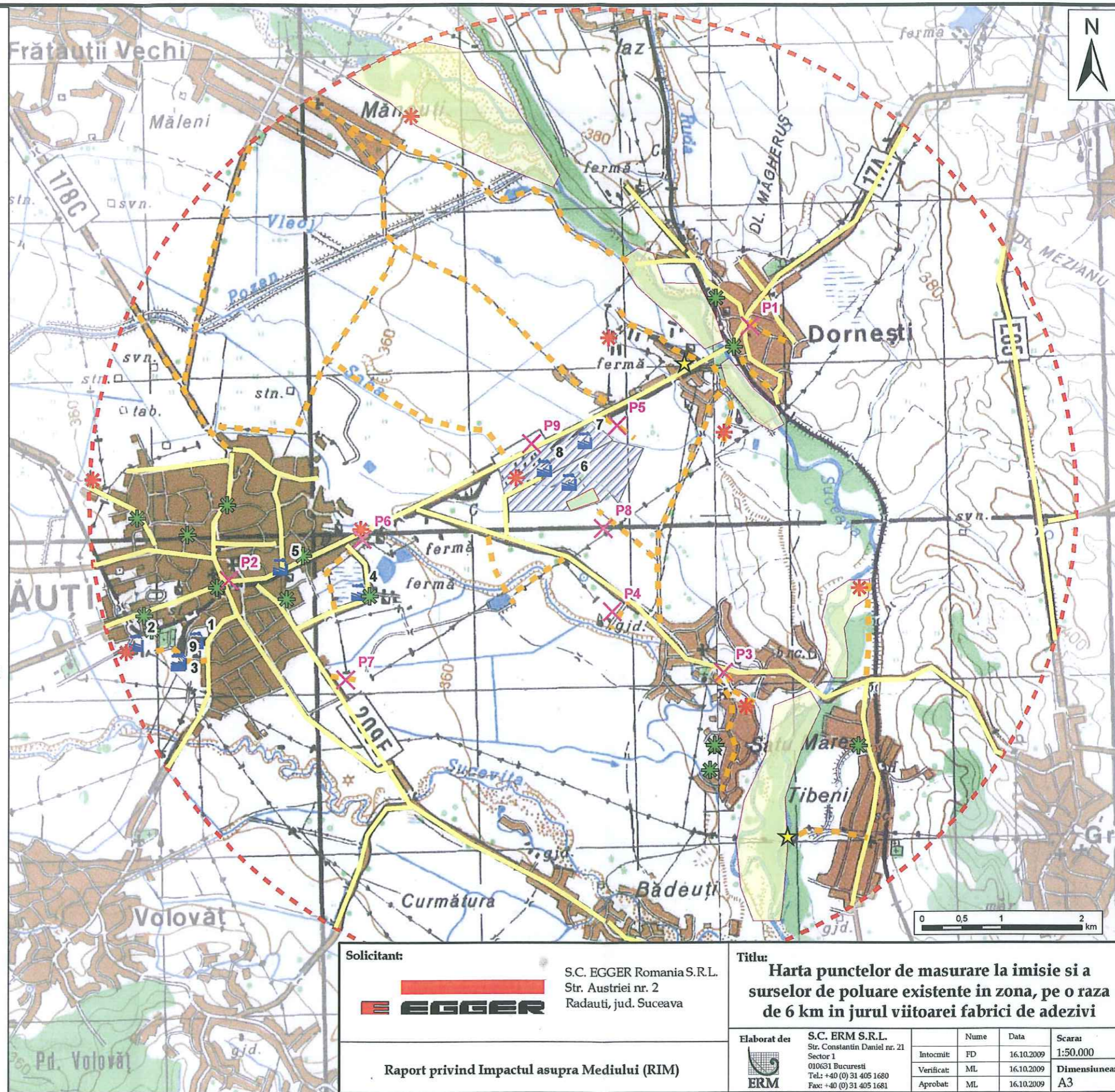

Solicitant:

**EGGER**

S.C. EGGER Romania S.R.L.  
Str. Austriei nr. 2  
Radauti, jud. Suceava

Titlu:

**Harta punctelor de masurare la imisie si a surselor de poluare existente in zona, pe o raza de 6 km in jurul viitoarei fabrici de adezivi**

Elaborat de:	S.C. ERM S.R.L. Str. Constantin Daniel nr. 21 Sector 1 010631 Bucuresti Tel: +40 (0) 31 405 1680 Fax: +40 (0) 31 405 1681	Nume:	FD	Data:	16.10.2009	Scara:	1:50.000
		Intocmit:	ML		16.10.2009	Dimensiunea:	A3
		Verificat:	ML		16.10.2009		
		Aprobat:	ML		16.10.2009		

Raport privind Impactul asupra Mediului (RIM)