

DIRECȚIA DE SĂNĂȚATE
A JUDEȚULUI SUCEAVA
COMPARTIMENTUL DE PROTECTIA MUNCII

**AUTORITATEA DE SANATATE PUBLICA
A JUDEȚULUI SUCEAVA**

**BULETIN
DE DETERMINARE A ZGOMOTULUI NR.22 DIN 18-11-2008**

Ca urmare a solicitarii nr.6075 din data de 06-11-2008 a SC EGGER ROMANIA SRL si inregistrata la ASP Suceava sub nr.7619 la aceeași data, pentru a efectua măsuratori de zgomot la Fabrica de Pal cu sediul în localitatea Radauti, ne-am deplasat la fața locului unde am efectuat măsuratori. Măsurătorile au fost efectuate în dinamică atât ziua cât și noaptea. Determinările de zgomot au fost efectuate cu ajutorul unui sonometru tip Quest model 1995, iar la măsuratori a participat dl. Radu Ciprian Dominte responsabil cu SSM pe fabrică.

În urma măsurătorilor s-au înregistrat următoarele valori ale nivelului de zgomot:

- mijloc hala 7 între cele 2 slefuitoare 79,8dB(A)
- cabina supraveghere process tehnologic sortare 64,6dB(A)
- tocator coala pal 79,5 dB(A)
- pupitru comanda taietor placi 83,4 dB(A)
- mijloc hala 6 79,6dB(A)
- camera comanda hala 6 58,1 dB(A)
- bucatarie adezivi 80,4 dB(A)
- depozit pal brut 60,2 dB(A)
- langa cosul de fum ewk 82,8 dB(A)
- între uscătoare și hala 6 79,1dB(A)
- mijloc hala 5 91,1 dB(A)
- mijloc hala 13 între prese 79,1-85,6 dB(A)
- hala 13 camera cazan 91,8 dB(A)
- hala preparare aschii umede 94,1 dB(A)
- langa toculator hombak 100,4dB(A)
- langa toculator hacke 105,7 dB(A)
- langa detectorul de metale toculator hacke 95,5 dB(A)
- langa taietorul de placi Selling 92,7 dB(A)
- în camera de comanda Selling 70,4 dB(A)
- în fața uscătoarelor 71,4 dB(A)

Perimetrul exterior pe timp de noapte între orele 22,30- 01,00

- In dreptul podului linga statia de reglare masurare de gaz 45,6 dB(A)
- in dreptul halei 1 langa gard 42,4 dB(A)
- in dreptul halei 14 langa gard 39,5 dB (A)
- linga rezervorul de apa 40,9 dbB (A)
- la intrare cale ferata in dreptul halei 14 la est 44,5 dB(A)
- la intrare in Dornesti la bifurcatia liniei ferate 56,6 dB(A) fara traffic
- la intrare in Dornesti la bifurcatia liniei ferate 80,0 dB(A) cu traffic
- la pod in strada in dreptul depozitului de lemn 47,6 dB (A) fara trafic
- la pod in strada in dreptul depozitului de lemn 78,8 dB (A) cu trafic

Se anexeaza planurile de situatie cu punctele unde au fost efectuate masuratorile de zgomot.

Limita maxima admisa pentru locurile de munca cercetate (unitati de productie) este de 87 dB(A) nivel acustic echivalent continuu pe saptamana Din locurile de munca cercetate se constata depasiri ale limitei maxime admise la 7 (sapte)locuri de munca cu valori cuprinse intre 4,1 dB(A) si 8,7dB(A) ceea ce constituie premise pentru profilaxia tehnica a zgomotului prin dotarea personalului muncitor cu casti antifoane pentru a preveni hipoacuzia si surditatea profesionala.

Pentru cabinetele de supraveghere a procesului tehnologic limita maxima admisa a nivelului de zgomot este de 75 dB(A) .Locurile de munca cercetate nu scot in evidenta depasiri ale limitei maxime admise De asemeni se va supraveghea medical personalul muncitor atat la angajare cat si periodic conform HG 355/2007.

Limita maxima de zgomot pentru limitele de proprietati ale societatilor industriale este de 65 dB (A) conform STAS 10009 /88 privind acustica urbana.



Sef compartiment medicina muncii
Dr. Rodica Tugulea

Dr. RODICA TUGULEA
med. muncii
med. muncii
COD 75256

Intocmit
As.pr.ig. C-tin Rosu

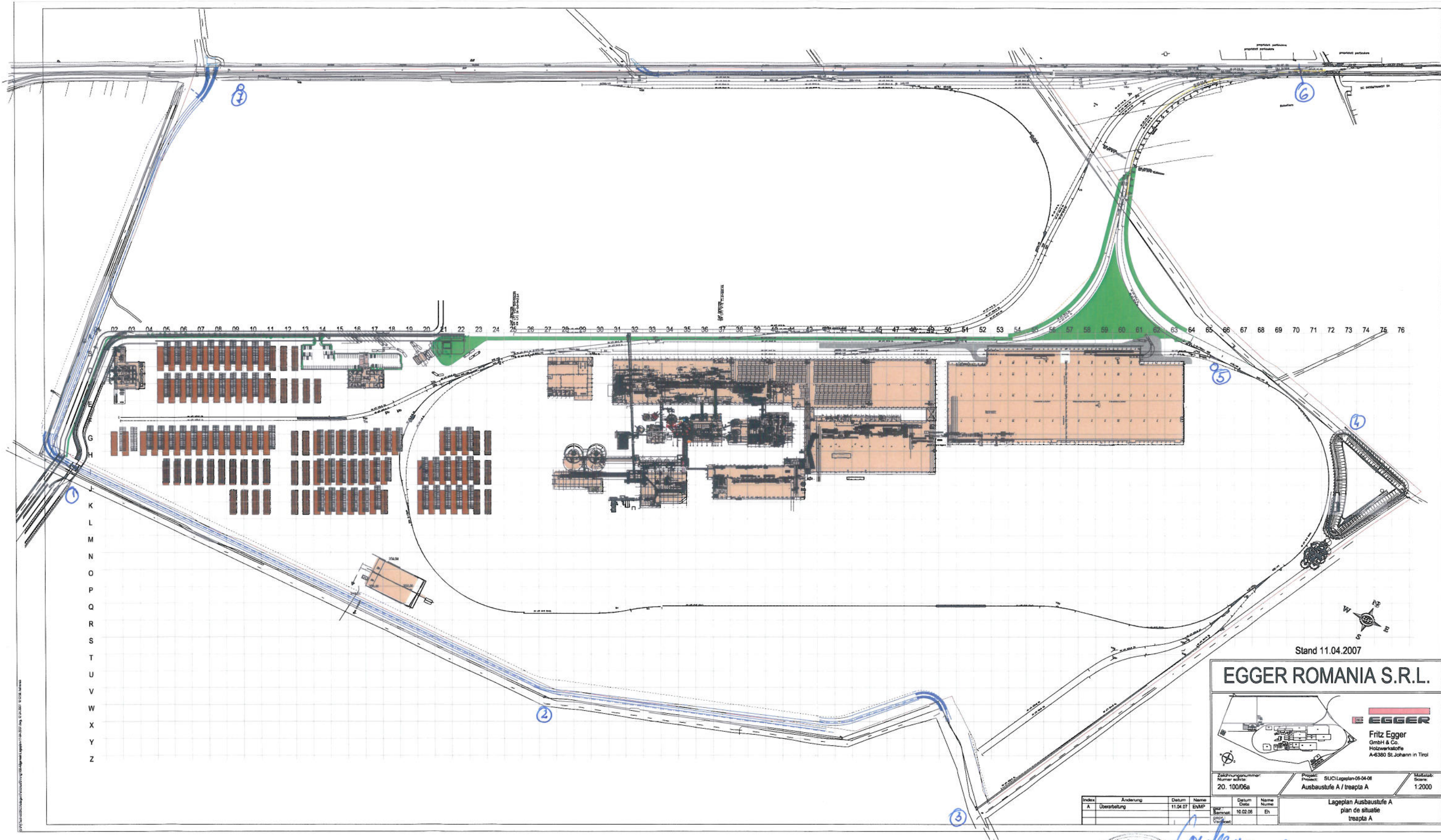

Stand 11.04.2007

EGGER ROMANIA S.R.L.

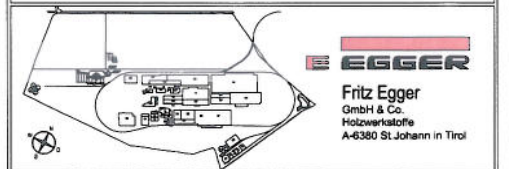

Zeichnungsnummer:
20.100/06a

Projekt:
SUC/Lageplan-05-04-06
Ausbaustufe A / treapta A

Makstab:
Skala:
1:2000

Lageplan Ausbaustufe A
plan de situatie
treapta A

Index	Anderung	Datum	Name	Datum	Name
A	Überarbeitung	11.04.07	EvMP	10.02.06	En



*Cooperan a
huleti unde de
industria,
ok*

24 25 26 27 28 29 30 31 32 33 34 35 36 37 38 39 40 41 42 43 44 45 46 47 48 49 50 51 52 53 54 55 56 57

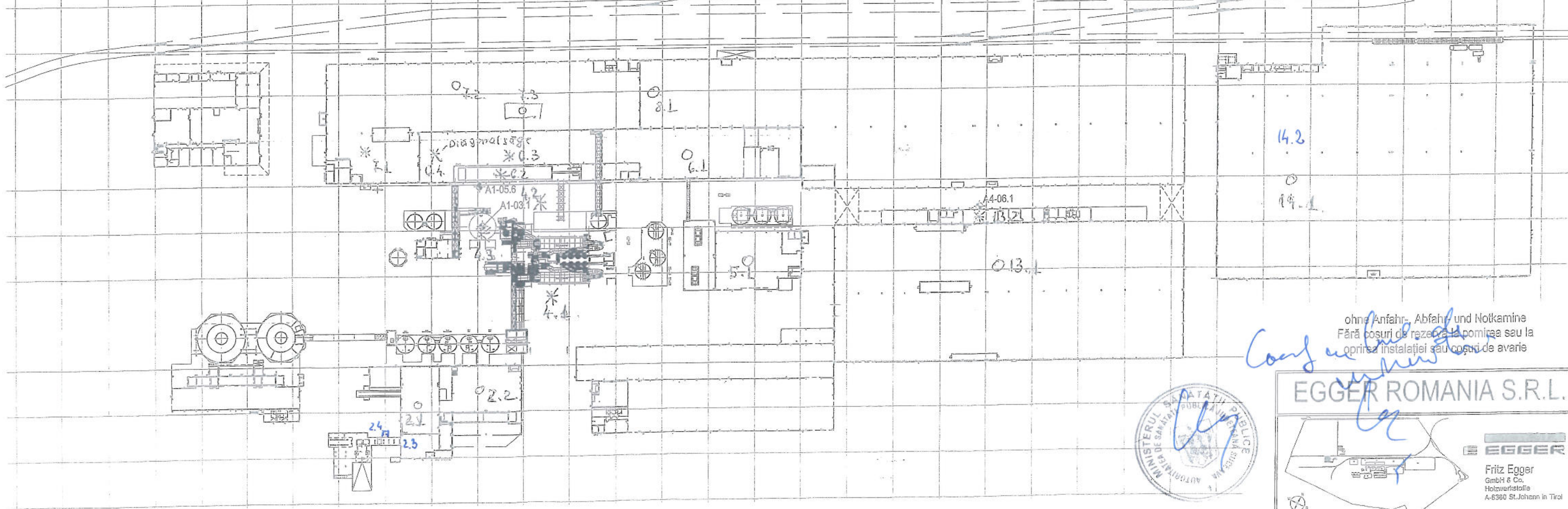

ohne Anfahr-, Abfahr- und Notkamäne
 Fără posuri de rezerva la pornirea sau la
 oprirea instalației sau cosuri de avarie



EGGER ROMANIA S.R.L.

Fritz Egger
 GmbH & Co.
 Holzwerkstoffe
 A-6360 St. Johann in Tirol

Zeichnungsnummer: 20.100/07a
 Projekt: SUC/PPCEmissionesreceptan
 Treapta de dezvoltare A
 Moștăb: 1:1000

Indon	Andonung	Datum	Nama	Datum	Nama
A	as built	11.11.07	Eh	20.02.05	Eh